



PERÚ

Autoridad Portuaria  
Nacional

---

# IMPLEMENTACION DE NUEVOS SISTEMAS DE PROTECCION PORTUARIA EN EL PERU



PERÚ

Autoridad Portuaria  
Nacional

# PROTECCION Y COMERCIO

Es necesario salvaguardar la interfaz buque – instalación portuaria, para asegurar el desarrollo de la cadena de comercio de las interrupciones causadas por los ilícitos





PERÚ

Autoridad Portuaria  
Nacional

# EL CODIGO PBIP

INSTRUMENTO JURIDICO  
INTERNACIONAL QUE  
ESTABLECE UN MARCO  
NORMALIZADO PARA LA  
EVALUACION DE RIESGOS,  
PERMITIENDO QUE LOS  
GOBIERNOS AJUSTEN SUS  
MEDIDAS DE PROTECCION  
EN FUNCION DEL NIVEL DE  
AMENAZA





PERÚ

Autoridad Portuaria  
Nacional

## EVOLUCION DE LA CERTIFICACION PBIP





PERÚ

Autoridad Portuaria  
Nacional

# RECURSO HUMANO

---

En el año 2011 se desarrollaron 17 cursos de protección y seguridad, para 506 miembros de la comunidad portuaria





PERÚ

Autoridad Portuaria  
Nacional

# AUDITORIAS REFRENDO DCIP



El 2011 se han efectuado 51 auditorias para refrendo de las DCIP:  
hallazgos: 315  
levantados: 255

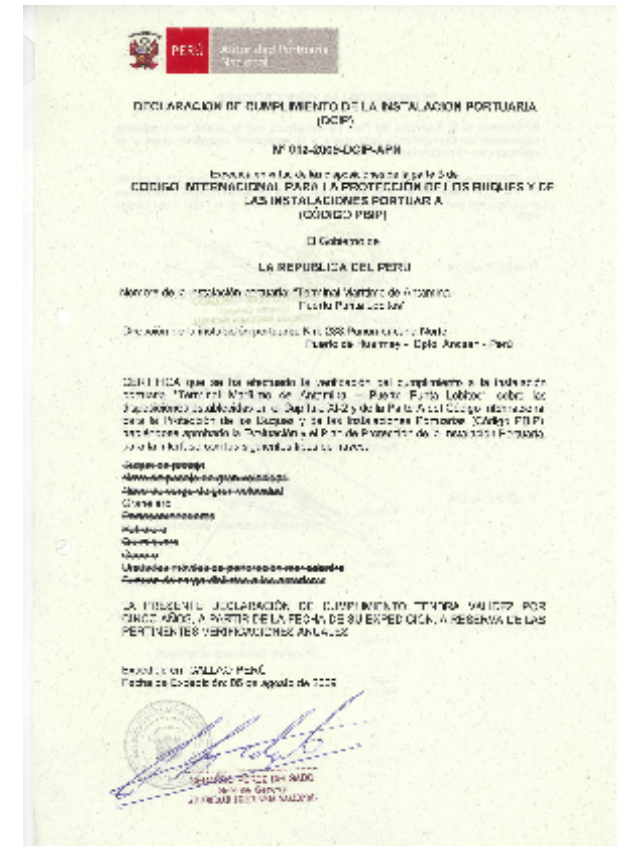



PERÚ

Autoridad Portuaria  
Nacional

# EMBARCACIONES DE PROTECCION

El 2011 se asignaron 2 embarcaciones de protección para operar en la zona portuaria

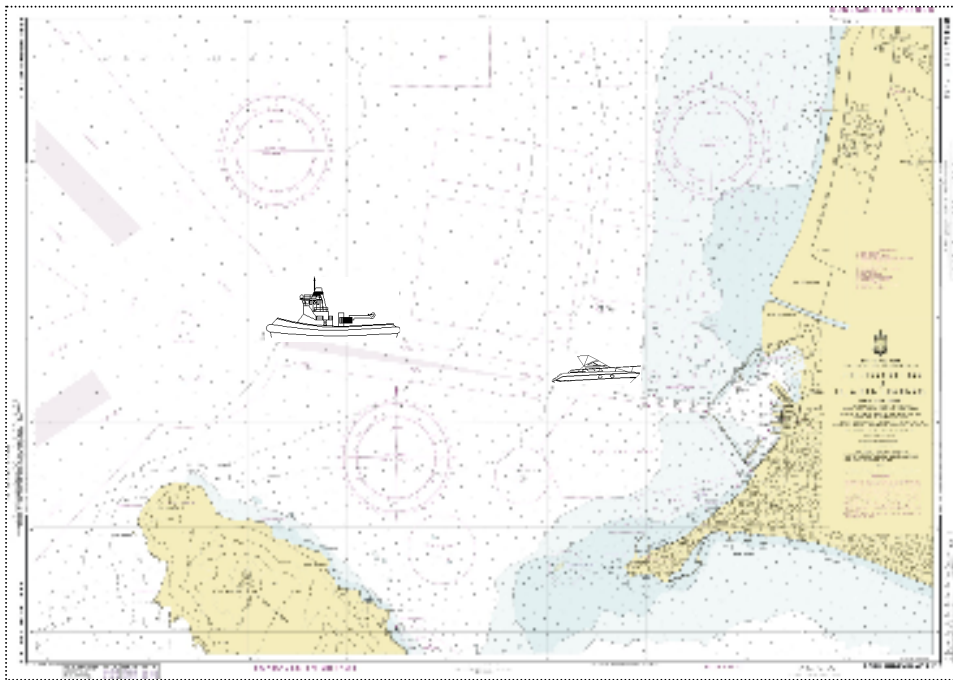

- ❑ Control de la zona portuaria (naves, I.P.)
- ❑ Respuesta a las emergencias
- ❑ Combate de incendio en naves e I.P.
- ❑ Evacuación médica de tripulantes



PERÚ

Autoridad Portuaria  
Nacional

# R/M "APN-CALLAO I"



Eslora: 22.15 mts.  
Manga: 6.80mts.  
Puntal: 3.42 mts.  
AB : 101.27 Tn.  
2 Motores: 675 H.P.







PERÚ

Autoridad Portuaria  
Nacional

# Lancha "APN-CALLAO II"



Eslora : 13.0 mts.

Manga : 3.9 mts.

Puntal : 1.6 mts.

AB : 21.48 Tn.

Motores : 150 HP



PERÚ

Autoridad Portuaria  
Nacional

# EMBARCACIONES DE PROTECCION





PERÚ

Autoridad Portuaria  
Nacional

# CENTRO DE CONTROL, COMUNICACIONES Y RESPUESTA A EMERGENCIAS

VIGILANCIA, SEGURIDAD Y COMUNICACIONES

PREVENCION Y RESPUESTA A EMERGENCIAS

CONTRA INCENDIOS EN NAVES A FLOTE E I.P.

MONITOREO DE NAVES

MONITOREO DE INSTALACIONES PORTUARIAS



**FUNCIONES**



PERÚ

Autoridad Portuaria  
Nacional

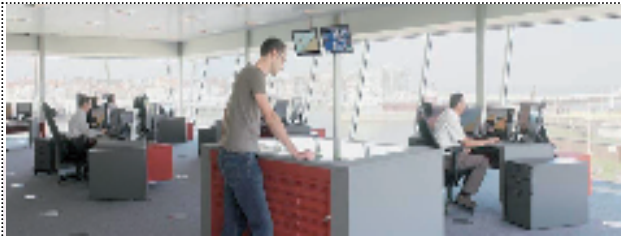

**CAMARA TERMICA** — — — —

Alcance humanos: 3.3 Km.

Alcance naves: 9.8 Km.

**CAMARA DOMO** — — — —

Alcance: 0.5 Km.

